

# Fastlege-, avtalespesialist- og spesialisthenvisninger til private rehabiliteringsinstitusjoner

Presentasjonen viser bruk av private rehabiliteringsinstitusjoner med avtale med Helse Midt-Norge eller et annet RHF

Gjelder henvisninger vurdert ved RVE- Regional vurderingsenhet for rehabilitering Helse Midt-Norge

## Pr 2. tertial 2024

*Tall fra RVE Regional vurderingsenhet for rehabilitering Helse Midt-Norge*

# Fastlege- og avtalespesialisthenvisninger (innbyggere i Midt-Norge)

Fastlege- og avtalespesialisthenvisninger (totalt antall mottatte henvisninger)

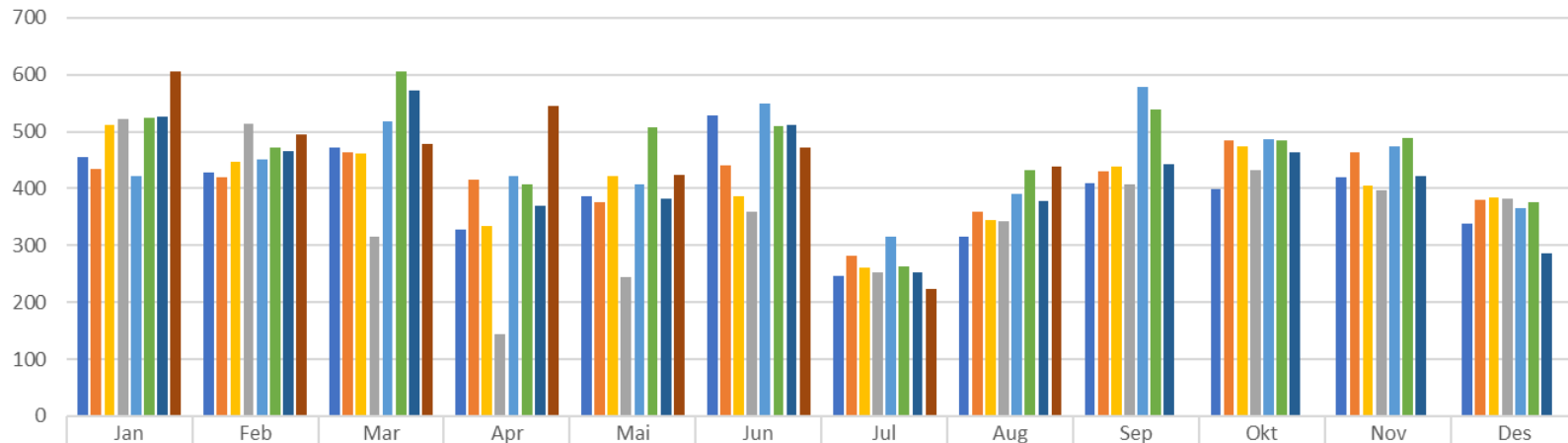

	Jan	Feb	Mar	Apr	Mai	Jun	Jul	Aug	Sep	Okt	Nov	Des
2017	455	427	472	328	387	528	246	315	409	398	419	339
2018	435	420	464	416	376	441	282	360	431	485	464	380
2019	512	447	461	333	422	387	261	344	438	474	404	385
2020	522	513	316	143	245	358	253	342	408	433	396	381
2021	421	451	518	421	408	549	315	391	579	486	473	365
2022	525	471	606	407	507	510	262	433	538	485	489	375
2023	527	465	573	370	381	511	252	377	442	464	421	286
2024	605	494	479	544	423	472	224	438				

Fastlege- og avtalespesialisthenvisninger	2017	2018	2019	2020	2021	2022	2023	2024	Endring 2023-2024	Endring % 2023-2024	Endring % 2017-2024
Pr 2. tertial	3158	3194	3167	2692	3474	3721	3456	3679	223	6,5 %	16,5 %

# Fastlege- og avtalespesialisthenvisninger (forts.)

(innbyggere i Midt-Norge)

## Mottatte, feilsendte og vurderte

Vedtaksstypen fastlege- og avtalespesialisthenvisninger	2024 pr 2. tertial		2023 pr 2. tertial		2022 pr 2. tertial	
	Antall	Andel	Antall	Andel	Antall	Andel
<i>Mottatte henvisninger</i>	3679		3456		3721	
<i>Feilsendt/ikke til behandling</i>	192		318		311	
<b>Behandlede henvisninger</b>	<b>3487</b>	<b>100,0 %</b>	<b>3138</b>	<b>100,0 %</b>	<b>3410</b>	<b>100,0 %</b>
- herav antall avslag	1005	28,8 %	1426	45,4 %	1142	33,5 %
- herav antall innvilgede henvisninger	2482	71,2 %	1712	54,6 %	2268	66,5 %

Det er en økning i antall henvisninger pr 2.tertial 2024 sammenlignet med 2.tertial. 2023, og avslagsprosenten er lavere i samme periode.

Fra 1.1.24 rettighetsvurderer RVE også henvisninger til ARR (nytt), og henvisningene til ARR utgjør 590 av disse.

Avslagsprosent for ARR er på 17%, men totalt for henvisninger til øvrige ytelse er på 32%

# Innvilga fastlege- og avtalespesialisthenvisninger (innbyggere i Midt-Norge)

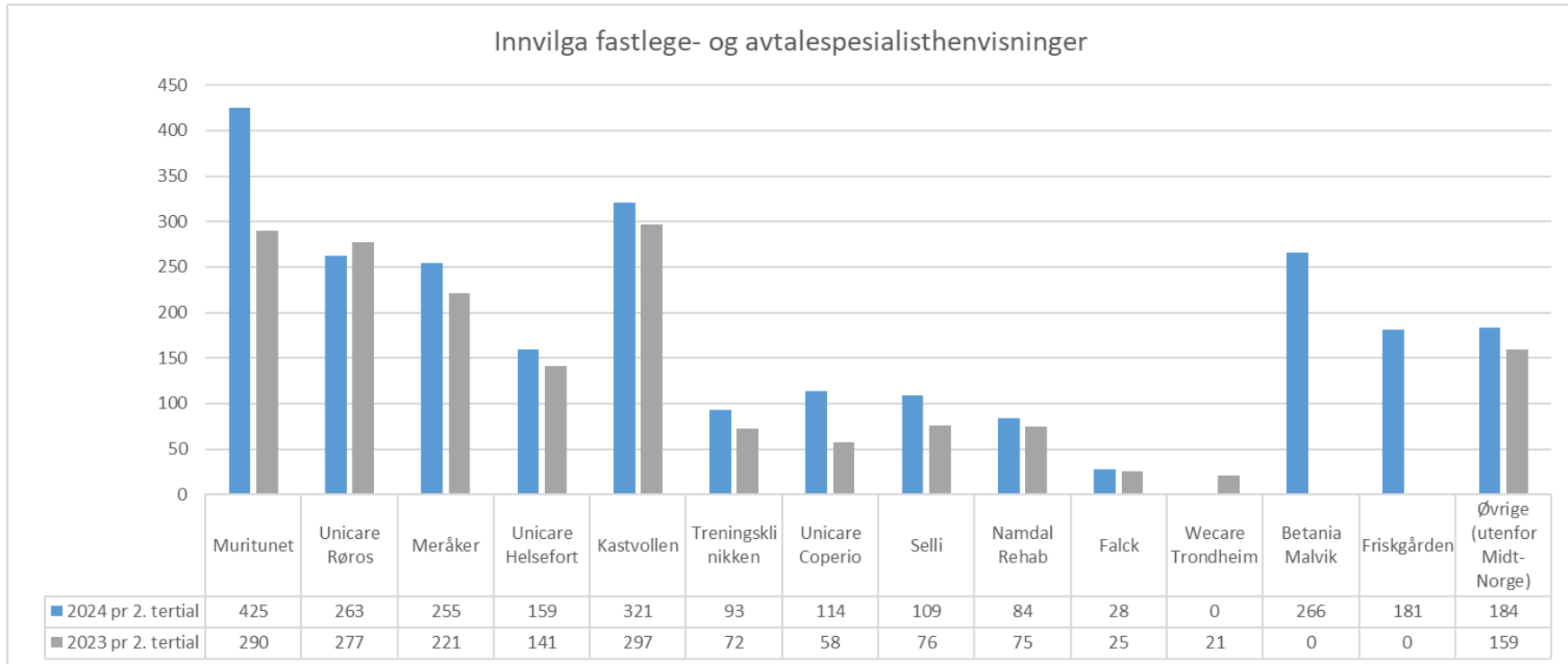

Det er stor forskjell i størrelsen på avtalene mellom de ulike rehabiliteringsinsitusjonene.

Korrigert for feilsendte/videresendte og for de som har fått avslag. Viser altså kun henvisninger der pasienten er innvilget RNH.

# Innvilga fastlege- og avtalespesialisthenvisninger

(innbyggere i Midt-Norge)

Prosentvis av totalt antall innvilgede henvisninger

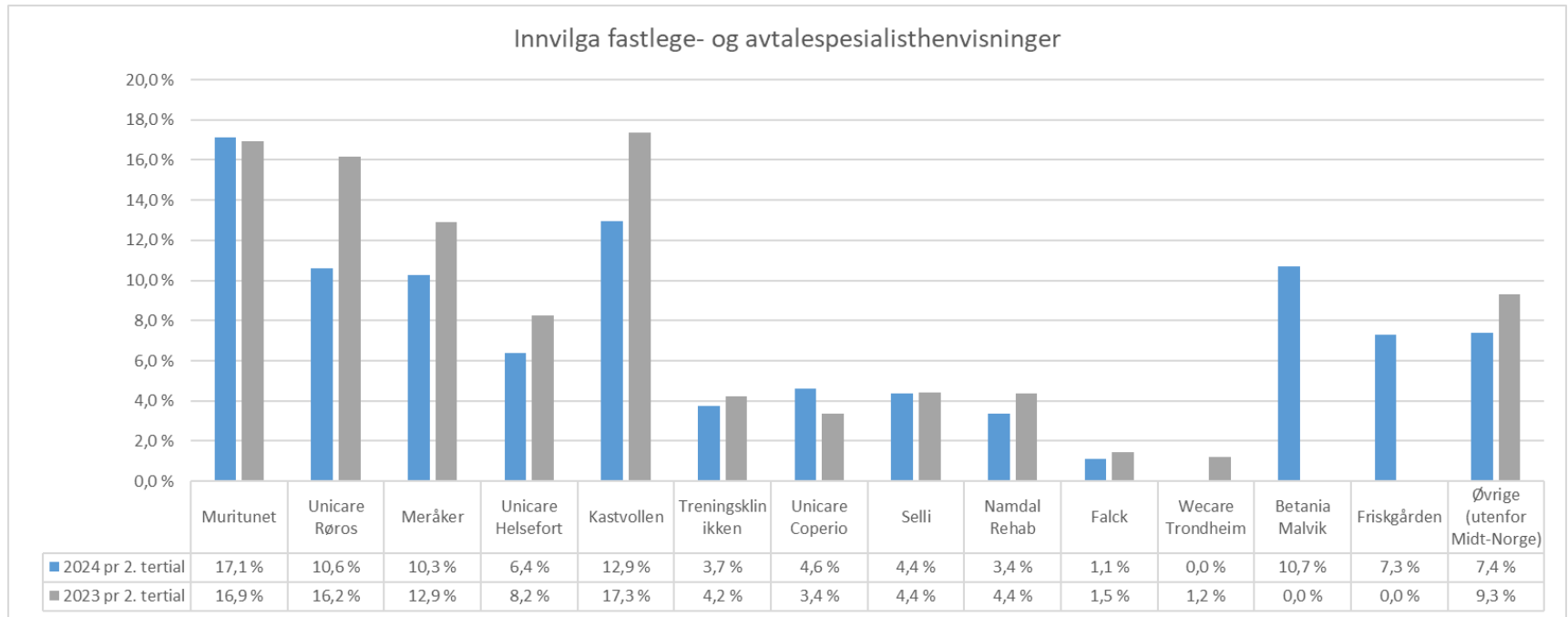

Det er stor forskjell i størrelsen på avtalene mellom de ulike rehabiliteringsinstitusjonene.

Korrigert for feilsendte/videresendte og for de som har fått avslag. Viser altså kun henvisninger der pasienten er innvilget RNH.

# Andel innvilga fastlege- og avtalespesialisthenvisninger (innbyggere i Midt-Norge)

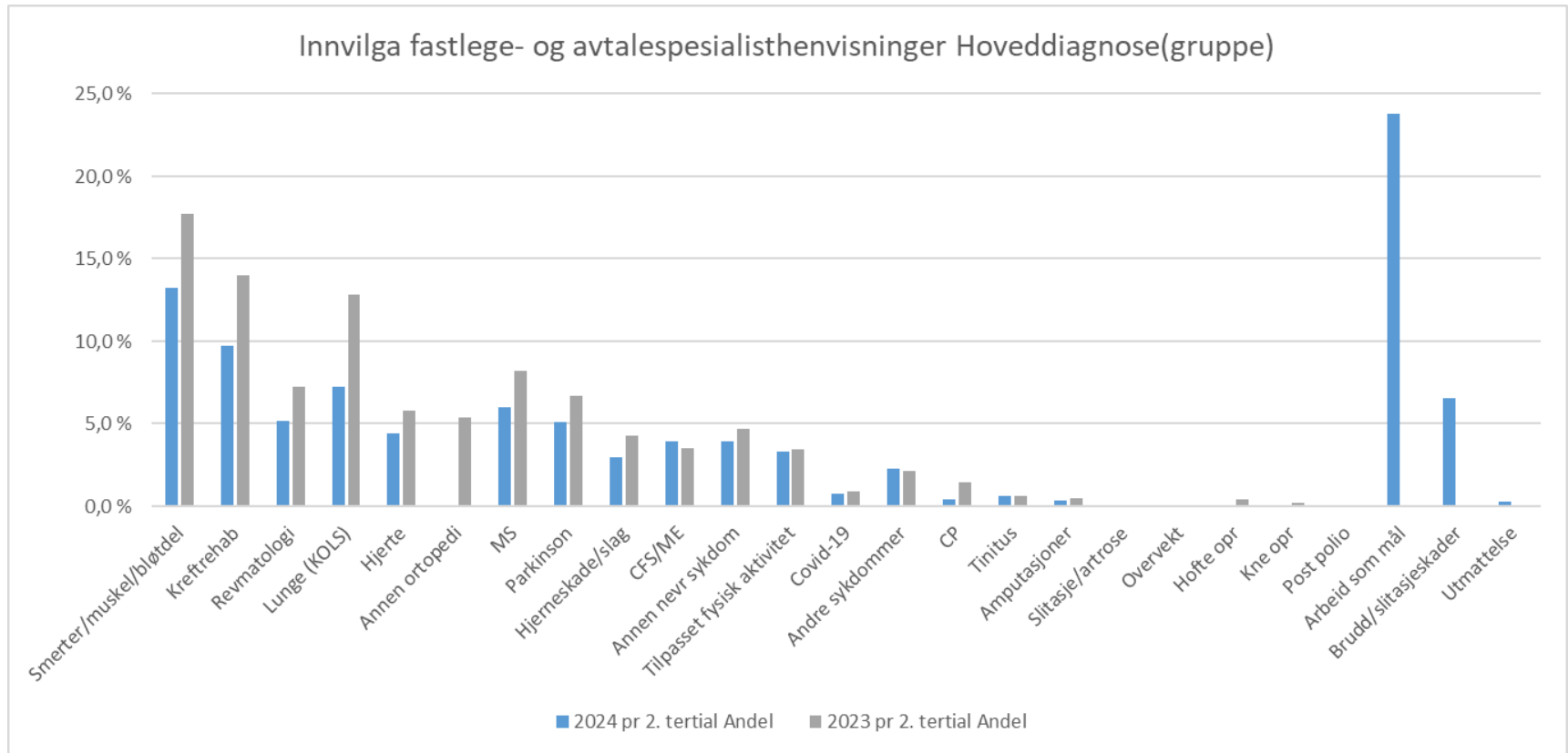

Pasientgruppe brudd/slitasjeskader er ny i 2024, og erstatter annen ortopedi, slitasje/artrose, hofteopr og kneopr

# Innvilga fastlege- og avtalespesialisthenvisninger pr hoveddiagnosegruppe (forts.)

(innbyggere i Midt-Norge)

Antall behandlede henvisninger, avslag og innvilga henvisninger fordelt pr hoveddiagnose(gruppe) pr 2. tertial 2024. Sortert på innvilga henvisninger						
Diagnosegruppe	Antall behandlede henvisninger	Andel behandlede henvisninger	Antall avslag	Andel avslag	Antall innvilga henvisninger	Andel innvilga henvisninger
Smerter/muskel/bløtdel	556	15,9 %	228	41,0 %	328	59,0 %
Kreftrehab	294	8,4 %	52	17,7 %	242	82,3 %
Revmatologi	169	4,8 %	40	23,7 %	129	76,3 %
Lunge (KOLS)	252	7,2 %	72	28,6 %	180	71,4 %
Hjerte	133	3,8 %	24	18,0 %	109	82,0 %
Annen ortopedi	0	0,0 %	0	0,0 %	0	0,0 %
MS	190	5,4 %	41	21,6 %	149	78,4 %
Parkinson	159	4,6 %	33	20,8 %	126	79,2 %
Hjerneskode/slag	112	3,2 %	39	34,8 %	73	65,2 %
CFS/ME	132	3,8 %	34	25,8 %	98	74,2 %
Annen nevr sykdom	150	4,3 %	53	35,3 %	97	64,7 %
Tilpasset fysisk aktivitet	94	2,7 %	12	12,8 %	82	87,2 %
Covid-19	25	0,7 %	6	24,0 %	19	76,0 %
Andre sykdommer	162	4,6 %	106	65,4 %	56	34,6 %
CP	17	0,5 %	7	41,2 %	10	58,8 %
Tinnitus	17	0,5 %	2	11,8 %	15	88,2 %
Amputasjoner	17	0,5 %	8	47,1 %	9	52,9 %
Slitasje/artrose	0	0,0 %	0	0,0 %	0	0,0 %
Overvekt	6	0,2 %	5	83,3 %	1	16,7 %
Hofte opr	0	0,0 %	0	0,0 %	0	0,0 %
Kne opr	0	0,0 %	0	0,0 %	0	0,0 %
Post polio	1	0,0 %	0	0,0 %	1	100,0 %
Utmattelse	46	1,3 %	40	87,0 %	6	13,0 %
Arbeid som mål	706	20,2 %	116	16,4 %	590	83,6 %
Brudd/slitasjeskader	249	7,1 %	87	34,9 %	162	65,1 %
<b>Totalt</b>	<b>3 487</b>	<b>100 %</b>	<b>1 005</b>	<b>28,8 %</b>	<b>2 482</b>	<b>71,2 %</b>

# Innvilga fastlege- og avtalespesialisthenvisninger pr institusjon per hoveddiagnosegruppe (innbyggere i Midt-Norge)

Innvilga fastlege og spesialisthenvisninger	Amputasjoner		Andre sykdommer		Annen neurologisk sykdom		Annen ortopedi		CFS/ME		Covid-19		CP		Hjerneskode	
	2t 2024	2t 2023	2t 2024	2t 2023	2t 2024	2t 2023	2t 2024	2t 2023	2t 2024	2t 2023	2t 2024	2t 2023	2t 2024	2t 2023	2t 2024	2t 2023
Betania Malvik	0	0	0	0	0	0	0	0	0	0	0	0	0	0	0	0
Kastvollen	0	0	0	0	64	65	0	0	0	0	0	0	8	13	0	0
Meråker	0	0	10	10	0	0	0	28	0	0	1	4	0	0	42	48
Muritunet	0	0	16	8	0	0	0	30	2	0	1	4	0	0	1	1
Namdal rehab	0	0	1	0	0	1	0	12	0	0	0	1	0	0	2	0
Selli	8	7	10	2	0	0	0	15	0	0	0	1	0	0	0	0
Treningsklinikken	0	0	0	0	0	0	0	2	1	1	0	2	0	0	0	0
Unicare Helsefort	0	0	0	1	0	0	0	1	55	34	0	0	0	0	21	17
Unicare Røros	0	0	1	1	0	0	0	0	0	0	0	1	0	0	1	1
Unicare Coperio	0	0	2	0	0	0	0	0	38	21	16	0	0	0	0	0
Falck	0	0	0	0	0	0	0	0	0	0	0	0	0	0	0	0
Friskgården	0	0	0	0	0	0	0	0	0	0	0	0	0	0	0	0
Wecare Trondheim	0	0	0	0	0	0	0	0	0	0	0	0	0	0	0	0
Øvrige (utenfor Midt-Norge)	1	1	16	15	33	14	0	4	2	4	1	2	2	12	6	6
<b>Totalt</b>	<b>9</b>	<b>8</b>	<b>56</b>	<b>37</b>	<b>97</b>	<b>80</b>	<b>0</b>	<b>92</b>	<b>98</b>	<b>60</b>	<b>19</b>	<b>15</b>	<b>10</b>	<b>25</b>	<b>73</b>	<b>73</b>



# Innvilga fastlege- og avtalespesialisthenvisninger pr institusjon per hoveddiagnosegruppe (innbyggere i Midt-Norge)

Innvilga fastlege og spesialisthenvisninger	Hjerte		Hofter operasjon		Kne operasjon		Kreft rehab		Lunge (KOLS)		MS		Overvekt		Parkinson	
	2t 2024	2t 2023	2t 2024	2t 2023	2t 2024	2t 2023	2t 2024	2t 2023	2t 2024	2t 2023	2t 2024	2t 2023	2t 2024	2t 2023	2t 2024	2t 2023
Betania Malvik	0	0	0	0	0	0	0	0	0	0	0	0	0	0	0	0
Kastvollen	0	0	0	0	0	0	0	0	0	0	125	121	0	0	113	96
Meråker	0	0	0	3	0	0	0	3	0	1	0	0	0	0	0	0
Muritunet	12	11	0	1	0	0	43	49	36	58	0	0	0	0	0	1
Namdal rehab	0	1	0	2	0	1	24	23	19	18	0	0	0	0	0	0
Selli	14	12	0	1	0	1	16	12	30	25	0	0	0	0	0	0
Treningsklinikken	13	11	0	0	0	0	25	0	19	19	9	6	0	0	1	2
Unicare Helsefort	0	0	0	0	0	0	0	0	0	0	0	0	0	0	0	0
Unicare Røros	62	60	0	0	0	0	133	127	65	74	0	3	0	0	0	9
Unicare Coperio	0	0	0	0	0	0	0	0	0	0	0	0	0	0	0	0
Falck	0	0	0	0	0	0	0	0	0	0	0	0	0	0	0	0
Friskgården	0	0	0	0	0	0	0	0	0	0	0	0	0	0	0	0
Wecare Trondheim	0	0	0	0	0	0	0	21	0	0	0	0	0	0	0	0
Øvrige (utenfor Midt-Norge)	8	4	0	0	0	1	1	5	11	24	15	11	1	1	12	7
<b>Totalt</b>	<b>109</b>	<b>99</b>	<b>0</b>	<b>7</b>	<b>0</b>	<b>3</b>	<b>242</b>	<b>240</b>	<b>180</b>	<b>219</b>	<b>149</b>	<b>141</b>	<b>1</b>	<b>1</b>	<b>126</b>	<b>115</b>

# Innvilga fastlege- og avtalespesialisthenvisninger pr institusjon per hoveddiagnosegruppe (forts.)

(innbyggere i Midt-Norge)

Innvilga fastlege og spesialisthenvisninger	Postpolio		Revmatologi		Slitasje/artrose		Smerter/muskel/bløtdel		Tilpasset fysisk aktivitet		Tinnitus		Utmatte		Arbeid som mål		Brudd/slitasjeskader		Totalsum	
	Zt 2024	Zt 2023	Zt 2024	Zt 2023	Zt 2024	Zt 2023	Zt 2024	Zt 2023	Zt 2024	Zt 2023	Zt 2024	Zt 2023	Zt 2024	Zt 2023	Zt 2024	Zt 2023	Zt 2024	Zt 2023	Zt 2024	Zt 2023
Betania Malvik	0	0	0	0	0	0	0	0	0	0	0	0	0	0	266	0	0	0	266	0
Kastvollen	1	0	0	0	0	0	0	2	0	0	0	0	0	0	0	0	1	0	321	297
Meråker	0	0	100	91	0	0	6	2	37	31	0	0	0	0	0	0	59	0	255	221
Muritunet	0	0	0	1	0	0	134	126	0	0	1	0	0	0	138	0	41	0	425	290
Namdal rehab	0	0	0	0	0	0	12	16	0	0	0	0	0	0	0	0	26	0	84	75
Selli	0	0	0	0	0	0	1	0	0	0	0	0	0	0	0	0	30	0	109	76
Treningsklinikken	0	0	24	29	0	0	1	0	0	0	0	0	0	0	0	0	0	0	93	72
Unicare Helsefort	0	0	0	1	0	0	82	87	0	0	1	0	0	0	0	0	0	0	159	141
Unicare Røros	0	0	0	0	0	0	0	1	0	0	1	0	0	0	0	0	0	0	263	277
Unicare Coperio	0	0	0	0	0	0	51	37	0	0	7	0	0	0	0	0	0	0	114	58
Falck	0	0	0	0	0	0	28	25	0	0	0	0	0	0	0	0	0	0	28	25
Friskgården	0	0	0	0	0	0	2	0	0	0	0	0	0	0	179	0	0	0	181	0
Weicare Trondheim	0	0	0	0	0	0	0	0	0	0	0	0	0	0	0	0	0	0	0	21
Øvrige (utenfor Midt-Norge)	0	0	5	2	0	0	11	7	45	28	5	11	6	0	7	0	5	0	184	159
<b>Totalt</b>	<b>1</b>	<b>0</b>	<b>129</b>	<b>124</b>	<b>0</b>	<b>0</b>	<b>328</b>	<b>303</b>	<b>82</b>	<b>59</b>	<b>15</b>	<b>11</b>	<b>6</b>	<b>0</b>	<b>590</b>	<b>0</b>	<b>162</b>	<b>0</b>	<b>2482</b>	<b>1712</b>

# Aldersfordeling pr kjønn innvilga fastlege- og avtalespesialisthenvisninger

Alders- og kjønnsfordeling innvilga fastlege- og avtalespesialisthenvisninger pr 2. tertial 2024

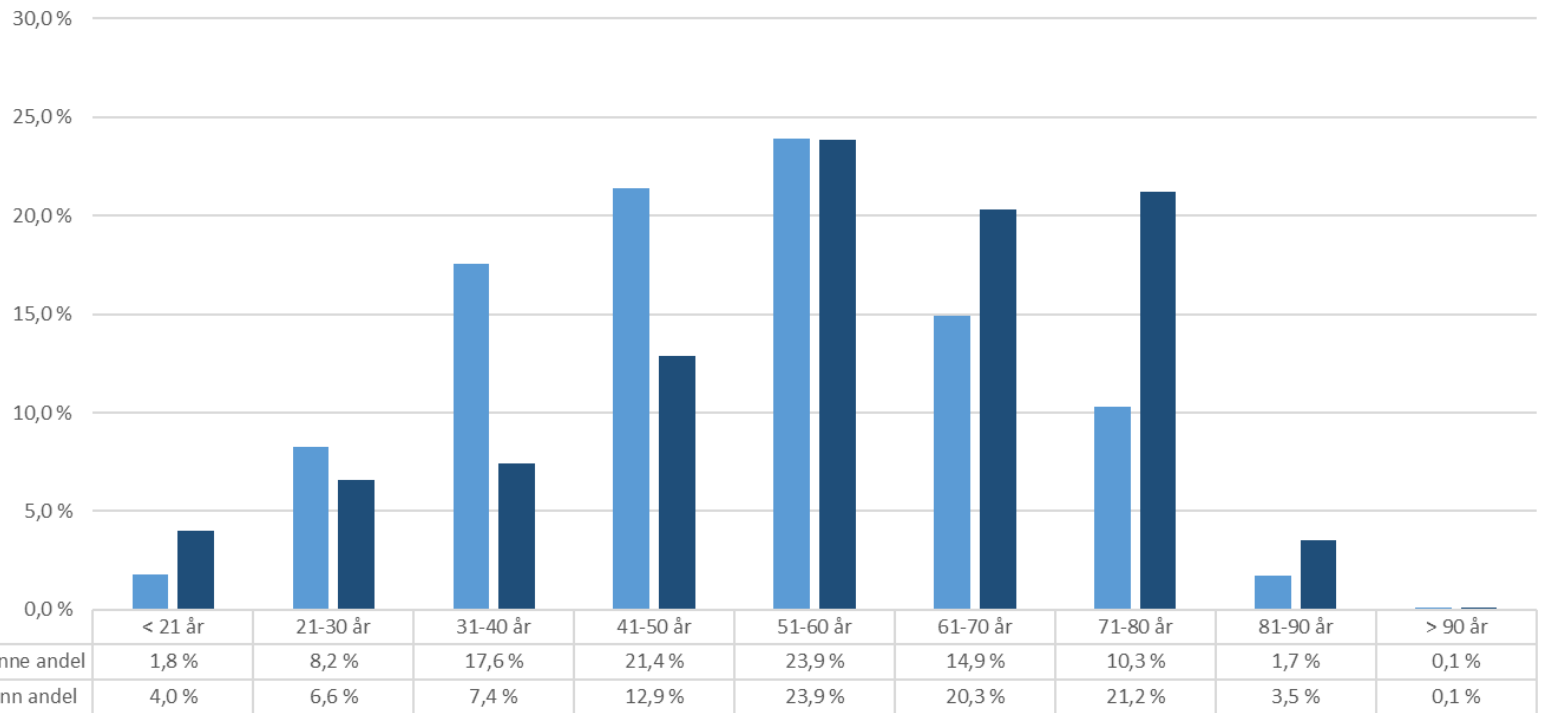

# Tall for Trøndelag

I det følgende kommer statistikk for bruk av spesialisert rehabilitering i private rehabiliteringsinstitusjoner med avtale med RHF.

- Henvisninger fra fastleger og avtalespesialister for personer bosatt i Trøndelag

# Behandlede fastlege- og avtalespesialisthenvisninger Trøndelag

Antall vurderte henvisninger fordelt pr kommune  
Pr 1000 innbyggere

Antall behandlede fastlege- og spesialisthenvisninger pr 1.000 innbyggere. Trøndelag			
Kommune	Pr 2. tertial 2024	Befolkning 1.1.2024	Andel pr 1.000 innbyggere
FLATANGER	7	1 116	6,27
FROSTA	20	2 645	7,56
FRØYA	19	5 453	3,48
GRONG	19	2 322	8,18
HEIM	13	6 093	2,13
HITRA	25	5 323	4,70
HOLTÅLEN	11	2 035	5,41
HØYLANDET	8	1 222	6,55
INDERØY	53	6 938	7,64
INDRE FOSEN	45	10 023	4,49
LEKA	7	604	11,59
LEVANGER	85	20 574	4,13
LIERNE	8	1 301	6,15
MALVIK	109	14 783	7,37
MELHUS	76	17 560	4,33
MERÅKER	14	2 454	5,70
MIDTRE GAULDAL	28	6 140	4,56
NAMSOS	101	15 083	6,70
NAMSSKOGAN	8	810	9,88
NÆRØYSUND	45	9 968	4,51
OPPDAL	25	7 389	3,38
ORKLAND	61	18 793	3,25
OSEN	3	898	3,34
OVERHALLA	20	3 924	5,10
RENNEBU	12	2 484	4,83
RINDAL	8	1 958	4,09
RØROS	33	5 685	5,80
RØYRVIK	2	423	4,73
SELBU	25	4 216	5,93
SKAUN	35	8 484	4,13
SNÅSA	17	2 114	8,04
STEINKJER	156	24 032	6,49
STJØRDAL	155	24 717	6,27
TRONDHEIM	1 062	214 565	4,95
TYDAL	6	773	7,76
VERDAL	72	15 193	4,74
ØRLAND	48	10 522	4,56
ÅFJORD	26	4 339	5,99
<b>Totalt</b>	<b>2 467</b>	<b>482 956</b>	<b>5,11</b>

# Innvilga fastlege- og avtalespesialisthenvisninger Trøndelag

Antall innvilgede henv. pr kommune pr 1000 innbyggere

Antall innvilga fastlege- og spesialisthenvisninger pr 1.000 innbyggere. Trøndelag			
Kommune	Pr 2. tertial 2024	Befolkning 1.1.2024	Andel pr 1.000 innbyggere
FLATANGER	4	1 116	3,58
FROSTA	15	2 645	5,67
FRØYA	16	5 453	2,93
GRONG	15	2 322	6,46
HEIM	7	6 093	1,15
HITRA	18	5 323	3,38
HOLTÅLEN	7	2 035	3,44
HØYLANDET	5	1 222	4,09
INDERØY	33	6 938	4,76
INDRE FOSEN	30	10 023	2,99
LEKA	7	604	11,59
LEVANGER	61	20 574	2,96
LIERNE	4	1 301	3,07
MALVIK	84	14 783	5,68
MELHUS	55	17 560	3,13
MERÅKER	9	2 454	3,67
MIDTRE GAULDAL	24	6 140	3,91
NAMSOS	73	15 083	4,84
NAMSSKOGAN	3	810	3,70
NÆRØYSUND	29	9 968	2,91
OPPDAL	17	7 389	2,30
ØRKLAND	47	18 793	2,50
OSEN	2	898	2,23
OVERHALLA	18	3 924	4,59
RENNEBU	7	2 484	2,82
RINDAL	1	1 958	0,51
RØROS	27	5 685	4,75
RØYRVIK	0	423	0,00
SELBU	18	4 216	4,27
SKAUN	24	8 484	2,83
SNÅSA	12	2 114	5,68
STEINKJER	109	24 032	4,54
STJØRDAL	110	24 717	4,45
TRONDHEIM	761	214 565	3,55
TYDAL	4	773	5,17
VERDAL	58	15 193	3,82
ØRLAND	36	10 522	3,42
ÅFJORD	19	4 339	4,38
<b>Totalt</b>	<b>1 769</b>	<b>482 956</b>	<b>3,66</b>

# Tall for Møre- og Romsdal

I det følgende kommer statistikk for bruk av spesialisert rehabilitering i private rehabiliteringsinstitusjoner med avtale med RHF.

- Henvisninger fra fastleger og avtalespesialister for personer bosatt i Møre- og Romsdal

# Behandlede fastlege- og avtalespesialisthenvisninger Møre og Romsdal

Antall vurderte henvisninger fordelt pr kommune  
pr 1000 innbyggere

Antall behandlede fastlege- og spesialisthenvisninger pr 1.000 innbyggere. Møre og Romsdal			
Kommune	Pr 2. tertial 2024	Befolkning 1.1.2024	Andel pr 1.000 innbyggere
AUKRA	16	3 678	4,35
AURE	9	3 408	2,64
AVERØY	25	5 955	4,20
FJORD	13	2 492	5,22
GISKE	26	8 691	2,99
GJEMNES	13	2 700	4,81
HARAM	1	9 357	0,11
HAREID	31	5 322	5,82
HERØY (MØRE OG ROMSDAL)	36	8 968	4,01
HUSTADVIKA	48	13 437	3,57
KRISTIANSUND	81	24 404	3,32
MOLDE	104	32 816	3,17
RAUMA	26	7 299	3,56
SANDE	4	2 438	1,64
SMØLA	13	2 159	6,02
STRANDA	16	4 348	3,68
SULA	26	9 720	2,67
SUNNDAL	14	7 227	1,94
SURNADAL	22	5 953	3,70
SYKKYLVEN	32	7 617	4,20
TINGVOLL	8	3 041	2,63
ULSTEIN	25	8 861	2,82
VANYLVEN	10	3 026	3,30
VESTNES	35	7 147	4,90
VOLDA	25	11 093	2,25
ØRSTA	17	10 958	1,55
ÅLESUND	274	58 509	4,68
<b>Totalt</b>	<b>950</b>	<b>270 624</b>	<b>3,51</b>



# Innvilga fastlege- og avtalespesialisthenvisninger per kommune per i Møre- og Romsdal

Antall innvilgede henv pr kommune pr 1000 innbyggere

Antall innvilga fastlege- og spesialisthenvisninger pr 1.000 innbyggere. Møre og Romsdal			
Kommune	Pr 2. tertial 2024	Befolkning 1.1.2024	Andel pr 1.000 innbyggere
AUKRA	10	3 678	2,72
AURE	7	3 408	2,05
AVERØY	20	5 955	3,36
FJORD	10	2 492	4,01
GISKE	16	8 691	1,84
GJEMNES	8	2 700	2,96
HARAM	0	9 357	0,00
HAREID	20	5 322	3,76
HERØY (MØRE OG ROMSDAL)	26	8 968	2,90
HUSTADVIKA	27	13 437	2,01
KRISTIANSUND	54	24 404	2,21
MOLDE	71	32 816	2,16
RAUMA	21	7 299	2,88
SANDE	3	2 438	1,23
SMØLA	11	2 159	5,09
STRANDA	14	4 348	3,22
SULA	22	9 720	2,26
SUNNDAL	9	7 227	1,25
SURNADAL	11	5 953	1,85
SYKKYLVEN	21	7 617	2,76
TINGVOLL	5	3 041	1,64
ULSTEIN	18	8 861	2,03
VANYLVEN	8	3 026	2,64
VESTNES	21	7 147	2,94
VOLDA	21	11 093	1,89
ØRSTA	13	10 958	1,19
ÅLESUND	191	58 509	3,26
<b>Totalt</b>	<b>658</b>	<b>270 624</b>	<b>2,43</b>

# Tall for Midt-Norge

I det følgende kommer statistikk for bruk av spesialisert rehabilitering i private rehabiliteringsinstitusjoner med avtale med RHF.

- Henvisninger fra fastleger og avtalespesialister for personer bosatt i Midt-Norge

# Antall behandlede og innvilga fastlege- og avtalespesialisthenvisninger Midt-Norge

Antall behandlede fastlege- og spesialisthenvisninger pr 1.000 innbyggere.						
Kommune	Pr 2. tertial 2024	Befolkning 1.1.2024	Pr 1.000 innbyggere	Pr 2. tertial 2023	Befolkning 1.1.2023	Pr 1.000 innbyggere
Trøndelag	2 459	482 956	5,09	2 161	478 470	4,52
Møre og Romsdal	958	270 624	3,54	916	268 365	3,41
Øvrige fylker	70	4 796 623	0,01	61	4 685 291	0,01

Antall innvilga fastlege- og spesialisthenvisninger pr 1.000 innbyggere.						
Kommune	Pr 2. tertial 2024	Befolkning 1.1.2024	Pr 1.000 innbyggere	Pr 2. tertial 2023	Befolkning 1.1.2023	Pr 1.000 innbyggere
Trøndelag	1 767	482 956	3,66	1 161	478 470	2,43
Møre og Romsdal	663	270 624	2,45	518	268 365	1,93
Øvrige fylker	52	4 796 623	0,01	33	4 685 291	0,01

# Innvilga fastlege- og avtalespesialisthenvisninger per fylkeskommune i Midt-Norge fordelt på sykehusområde

Antall innvilga fastlege- og spesialisthenvisninger pr 1.000 innbyggere.						
Opptaksområde	Pr 2. tertial 2024	Befolkning 1.1.2024	Pr 1.000 innbyggere	Pr 2. tertial 2023	Befolkning 1.1.2023	Pr 1.000 innbyggere
HNT	567	136 338	4,16	402	135 105	2,98
St Olav	1201	346 531	3,47	696	343365	2,03
HMR	663	270 624	2,45	518	268 365	1,93
Øvrige fylker	52	4 796 623	0,01	33	4 685 291	0,01

# Avslag per fylkeskommune i Midt-Norge

Antall avslag fastlege- og spesialisthenvisninger pr 1.000 innbyggere.						
Fylke	Pr 2. tertial 2024	Befolkning 1.1.2024	Pr 1.000 innbyggere	Pr 2. tertial 2023	Befolkning 1.1.2023	Pr 1.000 innbyggere
Trøndelag	692	482 956	1,43	1 000	478 470	2,09
Møre og Romsdal	295	270 624	1,09	398	268 365	1,48
Øvrige fylker	18	4 796 623	0,00	28	4 685 291	0,01